



ASSOCIAZIONE POZZO DI MIELE



NEWSLETTER N° 001-2022 - del 5 GENNAIO 2022

Caro Socio, Caro Simpatizzante,

ti proponiamo una visita alla

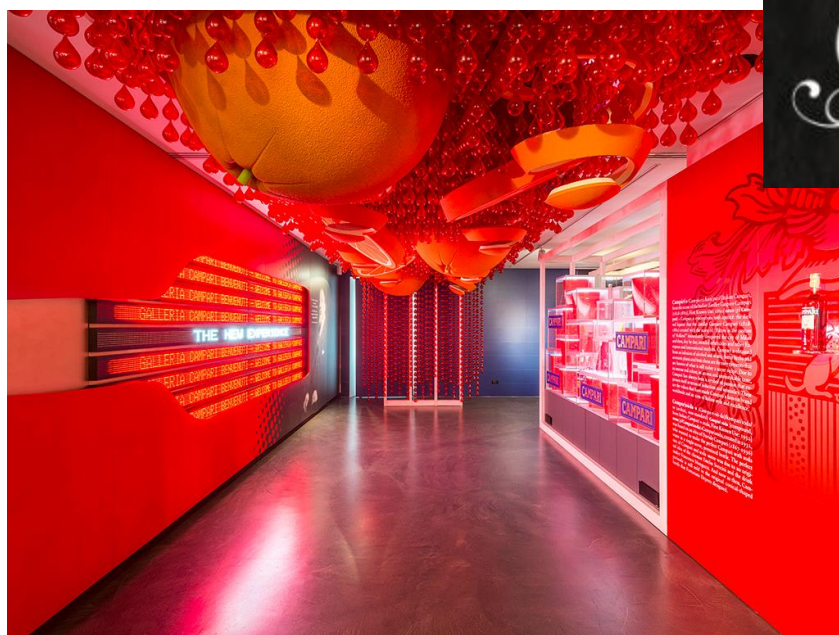

La **Galleria Campari** racconta la storia del marchio tramite un viaggio evocativo nello spazio e nel tempo.

Tra *affiche* originali della Belle Époque, manifesti, grafiche pubblicitarie e libri d'artista dagli anni '20 agli anni '90, firmati da importanti artisti come Marcello Dudovich, Leonetto Cappiello, Fortunato Depero, Franz Marangolo, Guido Crepax, Bruno Munari, Ugo Nespolo; caroselli e spot di noti registi come Federico Fellini e Singh Tarsem; oggetti firmati da affermati designer come Matteo Thun, Dodo Arslan, Markus Benesch e Matteo Ragni.

All'interno degli **Headquarters Campari**, disegnati da Mario Botta, sono esposti anche preziosi oggetti *vintage* del mondo bar: bicchieri d'epoca, bottiglie, orologi originali, insegne direttamente dagli anni '60 e '70, oltre a una serie di veri e propri *memorabilia*.



ASSOCIAZIONE POZZO DI MIELE



Come si svolge la visita

La visita è prevista per ...

Venerdì 28 gennaio 2022.

Il ritrovo è per le ore **14:45** alla **sede della Campari** in viale Gramsci 161, **Sesto San Giovanni**.

L'inizio della visita (guidata dal gestore della Galleria) è previsto **IMPROROGABILMENTE alle ore 15:00** in punto. La durata è di circa un'ora e mezza, per cui il termine è orientativamente previsto per le **ore 16:30**.

Non è una "visita esperienziale", per cui non è previsto alcun... "assaggio"!

ATTENZIONE! Ci sono solo 20 POSTI disponibili!

La partecipazione, che include la visita guidata, è **gratuita per i Soci**, mentre costa **10€** per i **NON SOCI**, pagabili al momento della visita.

Come giungere sul posto

Puoi arrivare in viale Antonio Gramsci 161, **Sesto San Giovanni** così:

- **coi mezzi pubblici (consigliato)**. La fermata di Metropolitana più vicina è **Sesto 1° Maggio FS** (sulla M1 - Rossa), dalla quale lo Sede della Campari dista circa 400 m (pochi minuti a piedi) in direzione sud...verso Milano. Orientativamente, ci vogliono circa **20 minuti** dalla fermata **Duomo** della M1 a **Sesto 1° Maggio FS** e da qui alla **Campari**, meno di **10 minuti**.
- **in auto (sconsigliato)**. Dal tratto urbano della A4, prendere l'uscita Cinisello Balsamo, seguire le indicazioni per Milano entrando sul Viale Fulvio Testi, uscire a destra andando per Via Stalingrado voltando ancora a destra; proseguire dritto sulla Via Fratelli Picardi fino alla rotonda, alla quale prendere la seconda uscita cioè su Via Fratelli Cislighi; alla rotonda prendere la terza uscita per Via Franco Sacchetti. Il primo incrocio è con Viale Antonio Gramsci. Potete parcheggiare: la sede della Campari è proprio d'angolo. *Meglio usare il navigatore!*



ASSOCIAZIONE POZZO DI MIELE



La prenotazione È OBBLIGATORIA ENTRO IL 20 gennaio 2022.

Come prenotare

Va sul sito <https://www.pozzodimiele.it>

Dopo il login, entra nella sezione **Prenotazioni Iniziative Sociali** (bottono in alto a destra).

Seleziona **GALLERIA CAMPARI** e indica il numero di persone partecipanti.

Se sei in difficoltà, puoi telefonare al 338 695 0475 (risponde Paolo Saino).

Non mancare!!!

Il Consiglio Direttivo